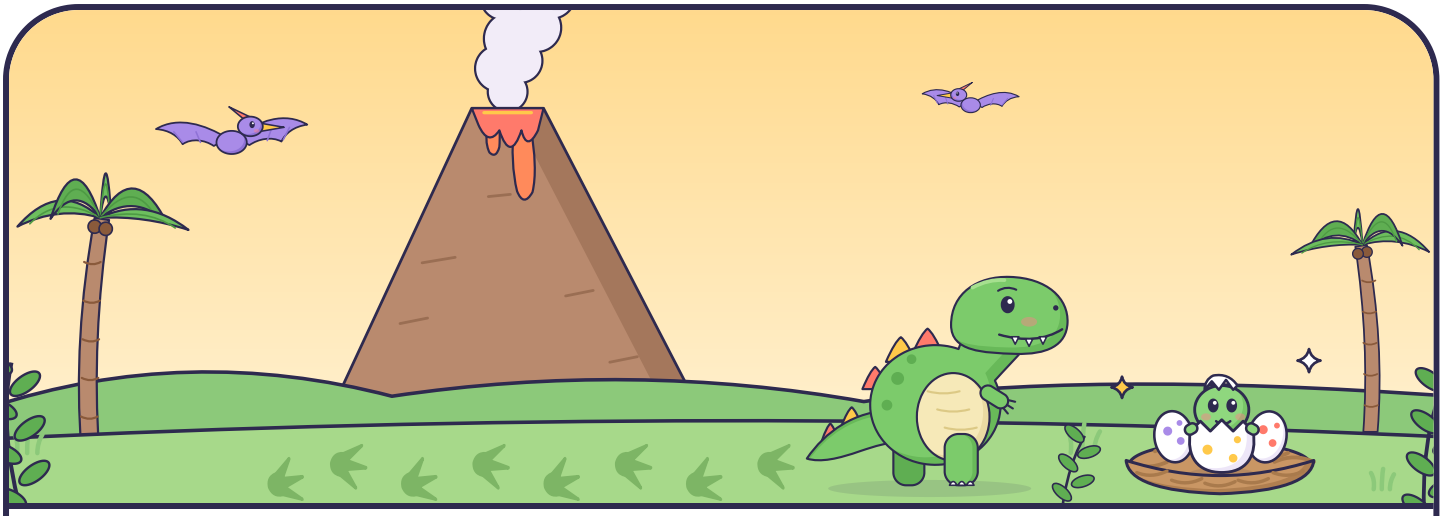

Een brief van Professor Fossiel

Beste dinozoekers!

Hier schrijft Professor Fossiel. In dit huis heb ik dinosporen gevonden. Er moet hier ergens een nest zijn, met eieren erin!

Op elk kaartje staat een opdracht. Doe die samen. Kijk dan naar het plaatje: daar ligt het volgende kaartje.

Zo komen jullie stap voor stap bij het nest. Volg het spoor!

Groeten van Professor Fossiel

Onze dinozoekers

1 **Kaartje 1 van 8**

Stamp als een grote, zware dino. Stamp, stamp, stamp! Voel je de vloer trillen?

Zoek hier:
de bank



2 **Kaartje 2 van 8**

Sst, hier slaapt een dino! Sluip op je tenen langs hem heen. Heel zacht, anders wordt hij wakker!

Zoek hier:
onder de tafel



3 **Kaartje 3 van 8**

Brul zo hard als een grote dino. En nu zo zacht als een babydino.

Zoek hier:
de kapstok



4 **Kaartje 4 van 8**

Maak je nek heel lang, zoals een dino die blaadjes uit de hoogste boom eet. Ga op je tenen staan en rek je uit.

Zoek hier:
een plant



5 **Kaartje 5 van 8**

Loop als een dino met heel korte armpjes: houd je ellebogen tegen je buik en wapper met je handjes.

Zoek hier:
de koelkast

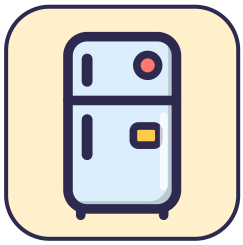

6 **Kaartje 6 van 8**

Rol je op tot een ei op de grond. Tel samen tot drie en kruip dan langzaam uit je ei, als een babydino.

Zoek hier:
de schoenen bij de deur



7 **Kaartje 7 van 8**

Zwaai met je staart! Doe je handen op je rug en wiebel met je billen van links naar rechts.

Zoek hier:

de boekenkast



8 **Kaartje 8 van 8**

Het nest is vlakbij. Snuffel als een dino in de lucht: snuf, snuf. Waar zou het zijn?

Zoek het nest:

de wasmand



Voor in het nest

Gevonden! Het nest is van jullie. Professor Fossiel is heel trots op zijn dinozoekers.

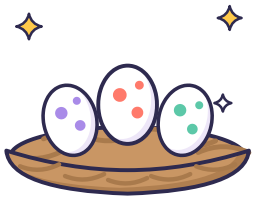

+ **Lege kaart: vul zelf in**

Zoek hier:

teken of plak een plek

+ **Lege kaart: vul zelf in**

Zoek hier:

teken of plak een plek

Diploma

Dinospeurtocht

voor .....

omdat je het nest van de dinosaurus hebt gevonden.

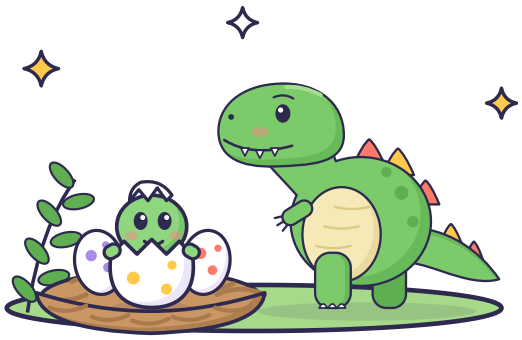

Datum _____ Handtekening _____

Diploma

Dinospeurtocht

voor .....

omdat je het nest van de dinosaurus hebt gevonden.

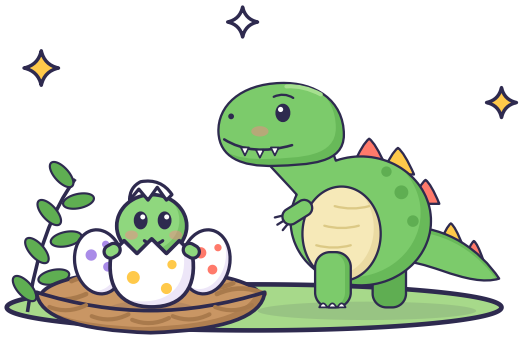

Datum _____ Handtekening _____

Voor de volwassene

Dinospeurtocht, 4 tot 6 jaar, binnen. Laat dit vel niet aan de kinderen zien.

Zo zet je hem uit

1. Print de brief en de kaartjes, en knip de kaartjes los langs de stippellijnen.
2. Leg de kaartjes op de plekken uit de tabel. Kaartje 1 houd je zelf.
3. Maak het nest in de wasmand, met een ei voor ieder kind. Leg het kaartje "Voor in het nest" erbij en lees het voor als het nest gevonden is.
4. Lees de brief voor en geef kaartje 1. Lees elke opdracht voor. De kinderen zoeken met het plaatje.
5. Loop mee en help met warm of koud als het zoeken te lang duurt.

Goed om te weten

- Leg tussen de kaartjes een paar dinopoten van karton, dan volgen de kinderen echt een spoor.
- Liggen de kapstok en de schoenen dicht bij elkaar? Stop het kaartje bij de schoenen in een schoen en dat bij de kapstok in een jaszak.
- Een plek die jullie niet hebben? Neem een lege kaart en schrijf de opdracht over van het kaartje met dat plaatje. Teken of plak er een plek bij die jullie wel hebben, en pas de tabel aan.
- Print het vel met de diploma's zo vaak als nodig: er staan er twee op. Schrijf de namen er vooraf op en deel ze uit als het nest gevonden is.

Waar ligt wat?

Kaartje	Plek
1	Geef je aan de groep, na de brief.
2	De bank
3	Onder de tafel
4	De kapstok
5	Een plant
6	De koelkast
7	De schoenen bij de deur
8	De boekenkast
Het nest	De wasmand

Ideeën voor het nest

- Een nest in de wasmand (binnen) of een doos (buiten), met takjes of repen bruin papier erin.
- Daarin voor ieder kind een plastic ei dat open kan, met een kleine speelgoeddino erin. Leg er een reserve-ei bij.
- Of een bak met zand waarin kleine cadeautjes verstopt zitten, om met een kwastje uit te graven.