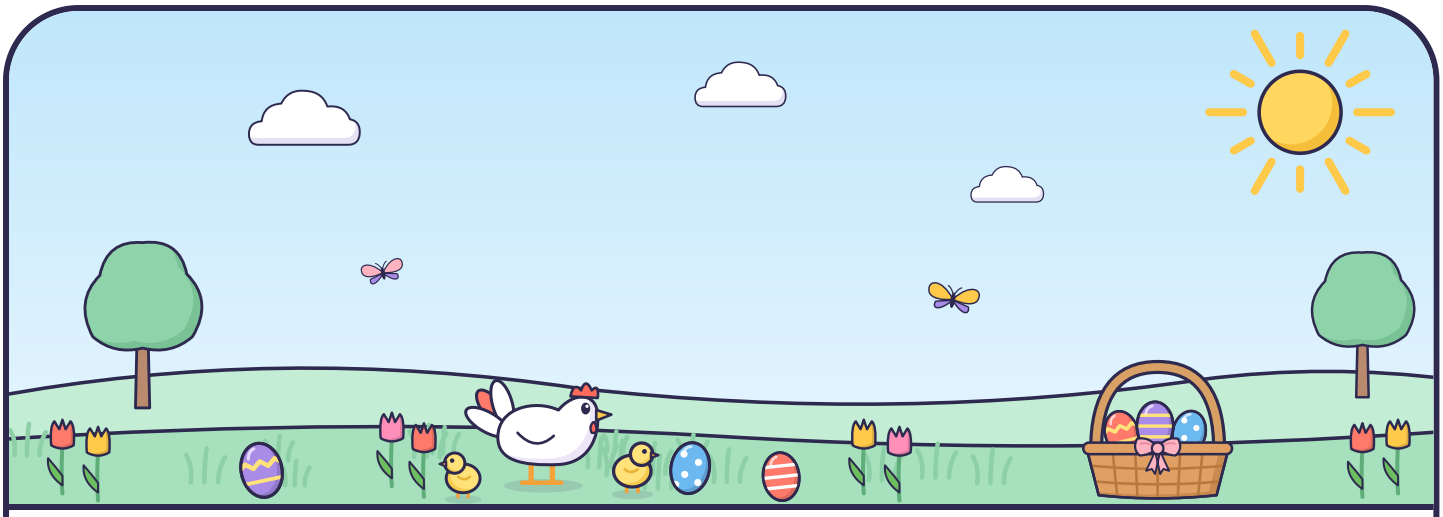

Een brief van de paashaas

Hallo lieve kinderen!

Hier schrijft de paashaas. Ik heb een paasmandje voor jullie verstopt, hier in huis. Maar waar?

Op elk kaartje staat een opdracht. Doe die samen. Kijk dan naar het plaatje: daar ligt het volgende kaartje.

Zo hoppen jullie stap voor stap naar het paasmandje.

Vrolijk Pasen van de paashaas

Onze eierzoekers

1 **Kaartje 1 van 8**

Hop als een haas: zet je handen voor je op de grond en spring met twee voeten tegelijk.



Zoek hier:

de kapstok

2 **Kaartje 2 van 8**

Maak lange hazenoren met je handen en wiebel ermee. Kun je eerst het ene oor laten wiebelen en dan het andere?



Zoek hier:

onder de tafel

3 **Kaartje 3 van 8**

Wees een kuikentje in een ei: rol je op tot een bolletje, tik drie keer met je neus en kom eruit. Piep!



Zoek hier:

de bank

4 **Kaartje 4 van 8**

Kip of ei? Roept de volwassene kip, dan kakel je en fladder je met je armen. Roept hij ei, dan maak je je zo klein als een ei.



Zoek hier:

de schoenen bij de deur

5 **Kaartje 5 van 8**

Draag een ei op een lepel helemaal naar de andere kant van de kamer. Niet laten vallen!

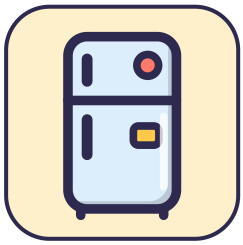

Zoek hier:

de koelkast

6 **Kaartje 6 van 8**

Fladder als een vlinder door de kamer, heel licht en zacht.



Zoek hier:

de wasmand

7 **Kaartje 7 van 8**

Tel samen tot tien in hazensprongetjes: bij elk getal één sprongetje.

Zoek hier:

de boekenkast



8 **Kaartje 8 van 8**

Bijna bij het paasmandje! Fluister eerst heel zacht en roep dan heel hard: Vrolijk Pasen!

Zoek het paasmandje:

een plant



Voor in het paasmandje

Gevonden! Wat een goede eierzoekers zijn jullie. Vrolijk Pasen!



Lege kaart: vul zelf in

Zoek hier:

teken of plak een plek

Lege kaart: vul zelf in

Zoek hier:

teken of plak een plek

Diploma

Paasspeurtocht

voor _____

omdat je het paasmandje van de paashaas hebt gevonden.



Datum _____ Handtekening _____

Diploma

Paasspeurtocht

voor _____

omdat je het paasmandje van de paashaas hebt gevonden.



Datum _____ Handtekening _____

Voor de volwassene

Paasspeurtocht, 4 tot 6 jaar, binnen. Laat dit vel niet aan de kinderen zien.

Zo zet je hem uit

1. Print de brief en de kaartjes, en knip de kaartjes los langs de stippellijnen.
2. Leg de kaartjes op de plekken uit de tabel. Kaartje 1 houd je zelf.
3. Verstop het paasmandje bij een plant. Leg het kaartje "Voor in het paasmandje" erbij en lees het voor als het paasmandje gevonden is.
4. Lees de brief voor en geef kaartje 1. Lees elke opdracht voor. De kinderen zoeken met het plaatje.
5. Loop mee en help met warm of koud als het zoeken te lang duurt.

Goed om te weten

- Leg bij elk kaartje een paassticker voor ieder kind, dan vinden de kinderen onderweg al iets. Bij kaartje 5 leg je ook een ei en een lepel.
- Liggen de kapstok en de schoenen dicht bij elkaar? Stop het kaartje bij de schoenen in een schoen en dat bij de kapstok in een jaszak.
- Een plek die jullie niet hebben? Neem een lege kaart en schrijf de opdracht over van het kaartje met dat plaatje. Teken of plak er een plek bij die jullie wel hebben, en pas de tabel aan.
- Print het vel met de diploma's zo vaak als nodig: er staan er twee op. Schrijf de namen er vooraf op en deel ze uit als het paasmandje gevonden is.

Waar ligt wat?

Kaartje	Plek
1	Geef je aan de groep, na de brief.
2	De kapstok
3	Onder de tafel
4	De bank
5	De schoenen bij de deur
6	De koelkast
7	De wasmand
8	De boekenkast
Het paasmandje	Een plant

Ideeën voor het paasmandje

- Een mandje met een deksel, of een doos, met wat stro of gras van papier en voor ieder kind een paar chocolade-eitjes.
- Zonder snoep kan ook: geverfde eieren, stuiterballen of een kuikentje van pluche.
- Of plastic eieren die open kunnen, met in elk ei een klein cadeautje.