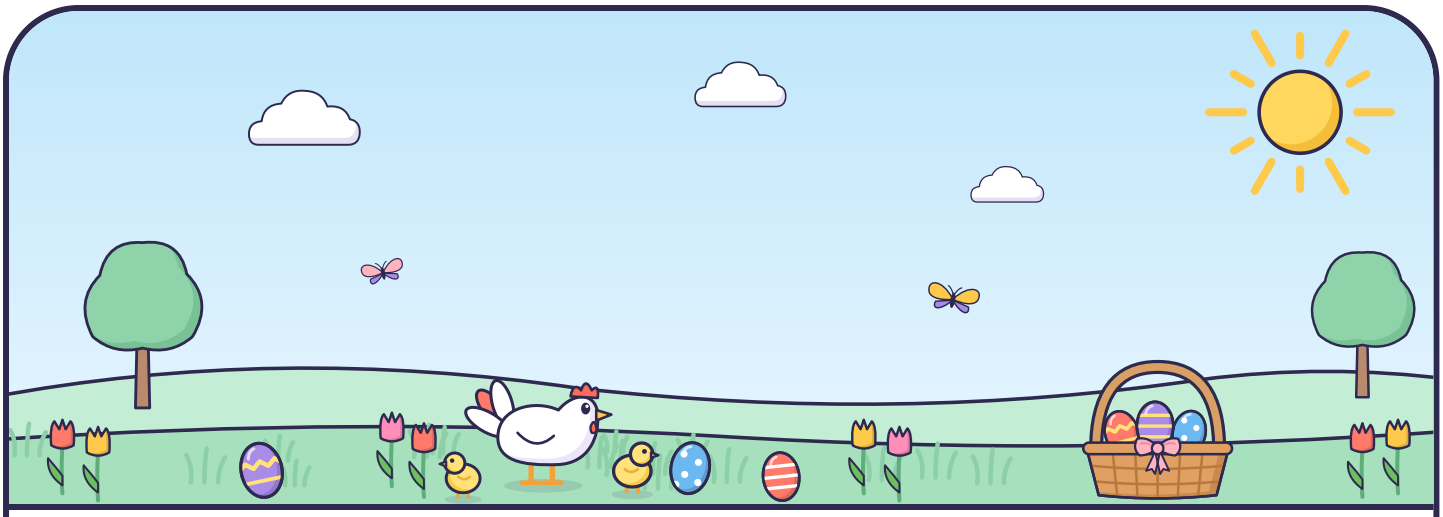

Een brief van de paashaas

Lieve kinderen,

Hier schrijft de paashaas. Ik heb buiten een paasmandje voor jullie verstopt, ergens tussen de bomen en de bloemen. Het deksel zit vast met een slotje, en het wachtwoord heb ik in stukjes opgeschreven.

Op elk kaartje staat een opdracht, een raadsel en een letter. Doe eerst de opdracht, los dan het raadsel op en zoek het volgende kaartje. Bewaar alle letters goed.

Bij het laatste kaartje leggen jullie de letters in de goede volgorde. Zeg het wachtwoord hardop, dan gaat het paasmandje open.

Vrolijk Pasen van de paashaas

Onze eierzoekers

1 **Kaartje 1 van 12**

E

Hop als hazen tien sprongen vooruit, met twee voeten tegelijk.



Raadsel

Ik ben groen en vol blaadjes, maar lager dan een boom. Een haas verstopt zich graag onder mij.

2 **Kaartje 2 van 12**

B

Zoek allemaal een blaadje, een bloemblaadje of een takje in een lentekleur.



Raadsel

Bijen en vlinders komen het eerst bij mij kijken. Ik ruik zoet en groei uit de grond.

3 **Kaartje 3 van 12**

T

Een haas rent zigzag weg als een vos hem achternazit. Ren zo zigzag naar de volwassene en hop dan terug.



Raadsel

In de lente krijgen mijn takken nieuwe blaadjes. Ik ben hoog, met een dikke stam.

4 **Kaartje 4 van 12**

E

Zoek samen drie dingen die in de lente nieuw zijn: een knop aan een tak, een jong blaadje en een bloem die net open is.



Raadsel

Even uitrusten van al dat hoppen. Waar kun je zitten?

5 **Kaartje 5 van 12**

N

Zoek een steentje zo rond als een ei en verstop het in een hand. Links of rechts? Wie het raadt, verstopt het volgende ei.



Raadsel

Ik ben nog harder dan de schaal van een ei, en veel te zwaar om op te tillen.

6 **Kaartje 6 van 12**

E

Speel haas en vos: de vos telt tot tien, de hazen verstoppen zich vlakbij. Welke haas vindt de vos het eerst?



Raadsel

Ik sta om de tuin heen, zodat de kippen niet weglopen.

7 **Kaartje 7 van 12**

L

Speel zakdoekje leggen, maar leg een steentje als paasei neer in plaats van een zakdoek.



Raadsel

Een haas springt, maar ik rol over de grond.

8 **Kaartje 8 van 12**

N

Fladder als vlinders van bloem naar bloem, en land heel zacht.



Raadsel

Ik sta kaarsrecht in de grond, net als het oor van een haas.

9 **Kaartje 9 van 12**

L

Doe om de beurt het geluid van een dier uit de lente na, zoals een kip, een lammetje of een vogel. De anderen raden welk dier het is.



Raadsel

Een lieveheersbeestje en de kam van een kip hebben dezelfde kleur. Zoek iets in die kleur.

10 **Kaartje 10 van 12**

M

Lammetjes maken in de lente bokkensprongen. Maak om de beurt de gekste bokkensprong die je kunt.



Raadsel

Achter mij staat misschien het paasontbijt klaar. Ik ga open en dicht.

11 **Kaartje 11 van 12**

O

Zeg om de beurt een woord dat rijmt op haas, zoals baas of vaas. Wie kan er nog een bedenken?



Raadsel

Een lentebui? Hier blijf je droog, ook al ben je buiten.

12 **Kaartje 12 van 12**

E

Alle letters gevonden! Leg ze in de goede volgorde: twaalf letters, de eerste is een L.



Raadsel

Het paasmandje staat waar het spel begon. Zeg daar het wachtwoord.

Voor in het paasmandje

Gevonden! Wat een goede eierzoekers zijn jullie. Vrolijk Pasen!



Lege kaart: vul zelf in

Eigen raadsel

Lege kaart: vul zelf in

Eigen raadsel

Diploma

Paasspeurtocht

voor _____

omdat je het paasmandje van de paashaas hebt gevonden.



Datum _____ Handtekening _____

Diploma

Paasspeurtocht

voor _____

omdat je het paasmandje van de paashaas hebt gevonden.



Datum _____ Handtekening _____

Voor de volwassene

Paasspeurtocht, 7 tot 10 jaar, buiten. Laat dit vel niet aan de kinderen zien.

Zo zet je hem uit

1. Print de brief en de kaartjes, en knip de kaartjes los langs de stippellijnen.
2. Kies voor elke soort plek in de tabel een echte plek en schrijf die erbij. Leg de kaartjes daar. Kaartje 1 houd je zelf.
3. Verstop het paasmandje waar jullie beginnen. Leg het kaartje "Voor in het paasmandje" erbij en lees het voor als het paasmandje gevonden is.
4. Lees de brief voor en geef kaartje 1. Na het laatste kaartje leggen de kinderen de letters in de goede volgorde.
5. Pas als ze het wachtwoord hardop zeggen, gaat het paasmandje open.

Het wachtwoord

LENTEBLOEMEN

- Lukt het niet? Geef dan de tip: ‘Het woord gaat over iets wat in de lente in alle kleuren uit de grond komt.’
- Lukt het dan nog niet? Zeg dat er twee woorden in zitten, of leg de eerste drie letters alvast neer.
- Hebben jullie zo'n plek niet? Leg het kaartje op een andere plek en geef de kinderen een hint.
- Twijfelen ze tussen twee plekken? Zeg warm of koud.
- Print het vel met de diploma's zo vaak als nodig: er staan er twee op. Schrijf de namen er vooraf op en deel ze uit als het paasmandje gevonden is.

Buiten

- Loop mee en spreek af tot waar de kinderen mogen, niet bij water of de straat.
- Regent het? Speel de versie voor binnen.

Waar ligt wat?

Kaartje	Plek	Letter
1	Geef je aan de groep, na de brief.	E
2	Bij een struik: _____	B
3	Bij bloemen of planten: _____	T
4	Bij een grote boom: _____	E
5	Bij een bankje of stoel: _____	N
6	Bij iets van steen: _____	E
7	Bij een hek of schutting: _____	L
8	Bij iets met wielen: _____	N
9	Bij een paal: _____	L
10	Bij iets roods: _____	M
11	Bij een deur: _____	O
12	Bij een plek met een dak: _____	E
Het paasmandje	De plek waar jullie begonnen.	

Ideeën voor het paasmandje

- Een mandje met een deksel, of een doos, met wat stro of gras van papier en voor ieder kind een paar chocolade-eitjes.
- Zonder snoep kan ook: geverfde eieren, stuiterballen of een kuikentje van pluche.
- Of plastic eieren die open kunnen, met in elk ei een klein cadeautje.