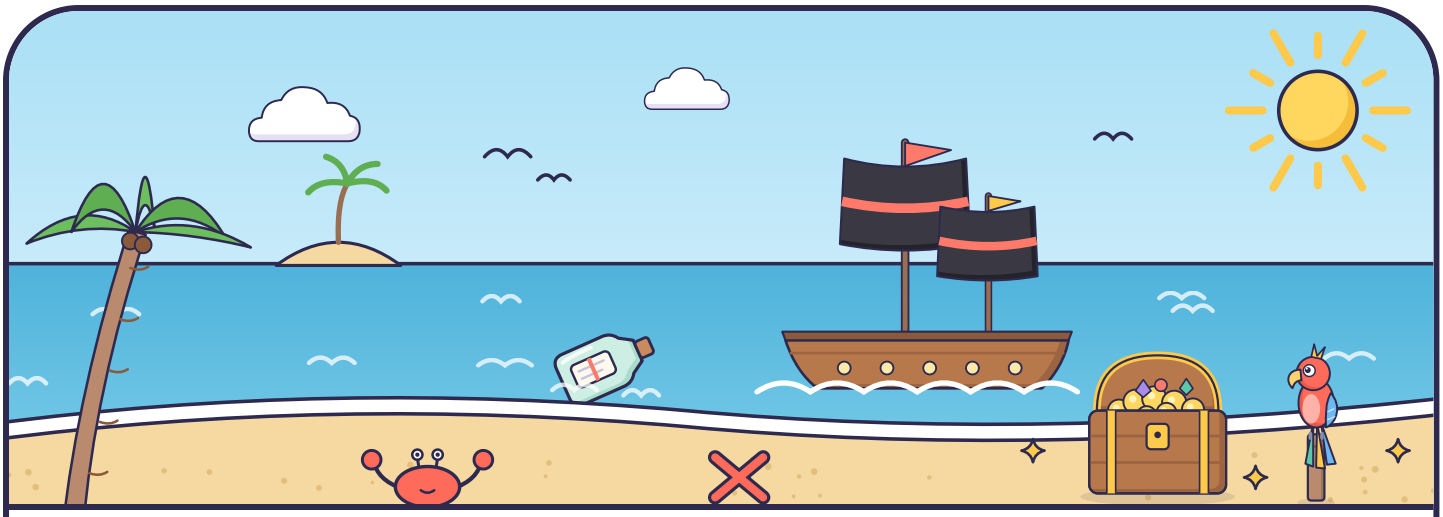

Een brief van Kapitein Kokkel

Ahoy, jonge piraten!

Hier schrijft Kapitein Kokkel. Ik heb een schat verstopt, hier in huis. Maar mijn schatkaart is in stukjes gewaaid.

Op elk kaartje staat een opdracht. Doe die eerst, allemaal samen. Kijk dan naar het plaatje: daar ligt het volgende kaartje.

Zo komen jullie stap voor stap bij mijn schat. Lukt het? Arrr!

Onze bemanning

1 **Kaartje 1 van 8**

Maak een verrekijker van je handen en houd hem voor je ogen. Kijk goed rond: wat zie je allemaal?

Zoek hier:
de kapstok



2 **Kaartje 2 van 8**

Loop als een piraat met een houten been: zet één been heel stijf neer en stap zo naar de volgende plek.

Zoek hier:
de koelkast

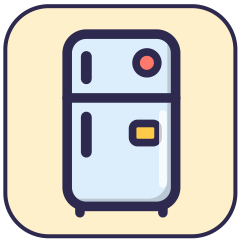

3 **Kaartje 3 van 8**

Hijs de zeilen! Trek allemaal drie keer aan een touw dat er niet is: hup, hup, hup.

Zoek hier:
de bank



4 **Kaartje 4 van 8**

Daar komt een grote golf! Ga op je tenen staan en wiebel heen en weer, zonder om te vallen.

Zoek hier:
onder de tafel



5 **Kaartje 5 van 8**

Roep allemaal tegelijk, zo hard als een echte piraat: Ahoy!

Zoek hier:
een plant



6 **Kaartje 6 van 8**

Loop als een krab: opzij, met je handen als scharen voor je. Knip, knap!

Zoek hier:
de schoenen bij de deur



7 **Kaartje 7 van 8**

Tel samen tot tien in piratentaal. Zeg na elk getal: arrr! Eén arrr, twee arrr, drie arrr.

Zoek hier:

de verwarming



8 **Kaartje 8 van 8**

Bijna bij de schat! Doe een schattendans: draai een rondje, spring omhoog en roep: jo-ho! Kijk dan samen naar het plaatje.

Zoek de schat:

de boekenkast



Voor in de schatdoos

Gevonden! Jullie zijn echte piraten. Jo-ho, de schat is van jullie!



Lege kaart: vul zelf in

Zoek hier:

teken of plak een plek

Lege kaart: vul zelf in

Zoek hier:

teken of plak een plek

Diploma

Piratenspeurtocht

voor .....

omdat je de schat van Kapitein Kokkel hebt gevonden.

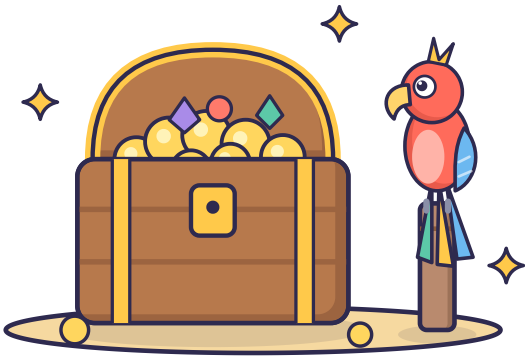

Datum _____ Handtekening _____

Diploma

Piratenspeurtocht

voor .....

omdat je de schat van Kapitein Kokkel hebt gevonden.

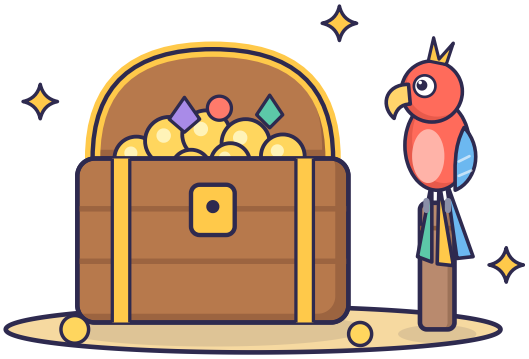

Datum _____ Handtekening _____

Voor de volwassene

Piratenspeurtocht, 4 tot 6 jaar, binnen. Laat dit vel niet aan de kinderen zien.

Zo zet je hem uit

1. Print de brief en de kaartjes, en knip de kaartjes los langs de stippellijnen.
2. Leg de kaartjes op de plekken uit de tabel. Kaartje 1 houd je zelf.
3. Verstop de schat bij de boekenkast. Leg het kaartje "Voor in de schatdoos" erbij en lees het voor als de schat gevonden is.
4. Lees de brief voor en geef kaartje 1. Lees elke opdracht voor. De kinderen zoeken met het plaatje.
5. Loop mee en help met warm of koud als het zoeken te lang duurt.

Goed om te weten

- Liggen de kapstok en de schoenen dicht bij elkaar? Stop het kaartje bij de schoenen in een schoen en dat bij de kapstok in een jaszak.
- Een plek die jullie niet hebben? Neem een lege kaart en schrijf de opdracht over van het kaartje met dat plaatje. Teken of plak er een plek bij die jullie wel hebben, en pas de tabel aan.
- Print het vel met de diploma's zo vaak als nodig: er staan er twee op. Schrijf de namen er vooraf op en deel ze uit als de schat gevonden is.

Waar ligt wat?

Kaartje	Plek
1	Geef je aan de groep, na de brief.
2	De kapstok
3	De koelkast
4	De bank
5	Onder de tafel
6	Een plant
7	De schoenen bij de deur
8	De verwarming
De schat	De boekenkast

Ideeën voor de schat

- Een doos of oude schoenendoos, beplakt met goudpapier en een getekend slot, als schatkist.
- Erin de uitdeelzakjes, of voor ieder een klein cadeautje: een kompasje, stickers, een ooglapje.
- Chocolademunten passen goed bij piraten, of munten van karton met een gouden stift.