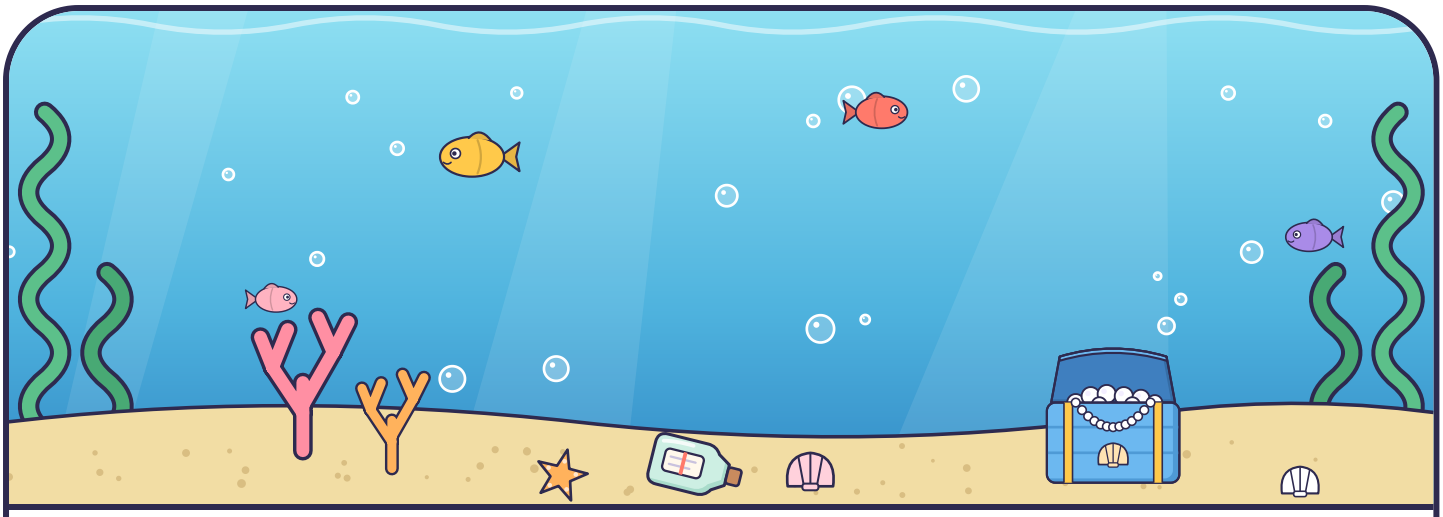

Een brief van Marijn de zeemeermin

Hallo kleine zeemeerminnen en zeemeermannen!

Hier schrijft Marijn, de zeemeermin. Een grote golf heeft mijn schelpenkist meegenomen, en nu is hij aangespoeld in jullie huis!

Op elk kaartje staat een opdracht. Doe die samen. Kijk dan naar het plaatje: daar ligt het volgende kaartje.

Zo vinden jullie mijn schelpenkist terug. Helpen jullie mij?

Liefs uit de zee, Marijn

Mijn zeevrienden

1 **Kaartje 1 van 8**

Doe je benen tegen elkaar, als een staart, en spring met kleine sprongetjes naar het midden van de kamer.

Zoek hier:

de schoenen bij de deur



2 **Kaartje 2 van 8**

Maak golven met je armen: eerst kleine golfjes, dan een grote golf over je hoofd!

Zoek hier:

een plant



3 **Kaartje 3 van 8**

Zwem als een vis: maak een vissenmondje en beweeg je handen als vinnen.

Zoek hier:

onder de tafel



4 **Kaartje 4 van 8**

Wees een kwal: maak je heel slap en wiebel langzaam heen en weer.

Zoek hier:

de bank



5 **Kaartje 5 van 8**

Blaas bellen onder water: bol je wangen en zeg: blub, blub, blub!

Zoek hier:

de kapstok



6 **Kaartje 6 van 8**

Word een zeester: zet je armen en benen wijd. Tel je punten: twee armen, twee benen en je hoofd. Vijf!

Zoek hier:

de koelkast

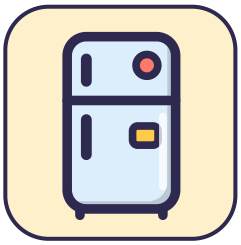

7 **Kaartje 7 van 8**

Houd je hand als een schelp bij je oor. Hoor je de zee ruisen? Doe de zee na: sssj, sssj!

Zoek hier:

de boekenkast



8 **Kaartje 8 van 8**

Bijna bij de schelpenkist! Duik met z'n allen naar de bodem van de zee: ga op je hurken en spring dan samen omhoog.

Zoek de schelpenkist:

de wastafel



Voor in de schelpenkist

Gevonden! Marijn is heel blij. Als dank mogen jullie houden wat in de schelpenkist zit. Jullie zijn nu echte vrienden van de zee.



Lege kaart: vul zelf in

Zoek hier:

teken of plak een plek

Lege kaart: vul zelf in

Zoek hier:

teken of plak een plek

Diploma

Zeemeerminnenspeurtocht

voor _____

omdat je de schelpenkist van Marijn hebt gevonden.

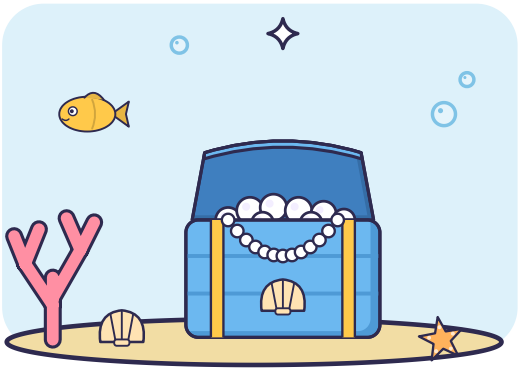

Datum _____ Handtekening _____

Diploma

Zeemeerminnenspeurtocht

voor _____

omdat je de schelpenkist van Marijn hebt gevonden.

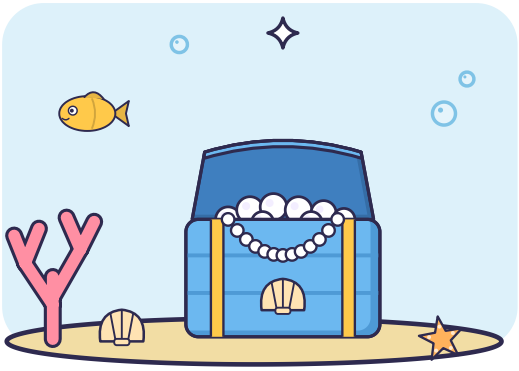

Datum _____ Handtekening _____

Voor de volwassene

Zeemeerminnenspeurtocht, 4 tot 6 jaar, binnen. Laat dit vel niet aan de kinderen zien.

Zo zet je hem uit

1. Print de brief en de kaartjes, en knip de kaartjes los langs de stippellijnen.
2. Leg de kaartjes op de plekken uit de tabel. Kaartje 1 houd je zelf.
3. Verstop de schelpenkist bij de wastafel. Leg het kaartje "Voor in de schelpenkist" erbij en lees het voor als de schelpenkist gevonden is.
4. Lees de brief voor en geef kaartje 1. Lees elke opdracht voor. De kinderen zoeken met het plaatje.
5. Loop mee en help met warm of koud als het zoeken te lang duurt.

Goed om te weten

- Leg bij elk kaartje een kraal voor ieder kind. Met de parels uit de schelpenkist erbij rijgt iedereen aan het eind een armbandje.
- Liggen de kapstok en de schoenen dicht bij elkaar? Stop het kaartje bij de schoenen in een schoen en dat bij de kapstok in een jaszak.
- Een plek die jullie niet hebben? Neem een lege kaart en schrijf de opdracht over van het kaartje met dat plaatje. Teken of plak er een plek bij die jullie wel hebben, en pas de tabel aan.
- Print het vel met de diploma's zo vaak als nodig: er staan er twee op. Schrijf de namen er vooraf op en deel ze uit als de schelpenkist gevonden is.

Waar ligt wat?

Kaartje	Plek
1	Geef je aan de groep, na de brief.
2	De schoenen bij de deur
3	Een plant
4	Onder de tafel
5	De bank
6	De kapstok
7	De koelkast
8	De boekenkast
De schelpenkist	De wastafel

Ideeën voor de schelpenkist

- Een doos beplakt met blauw papier en schelpen, als schelpenkist.
- Erin voor ieder kind een zakje parels (grote kralen met een gat) en een stuk rekbaar draad, om er een armbandje van te rijgen.
- Of schelpen, zeesterren van geel karton en een klein cadeautje per kind.